1126

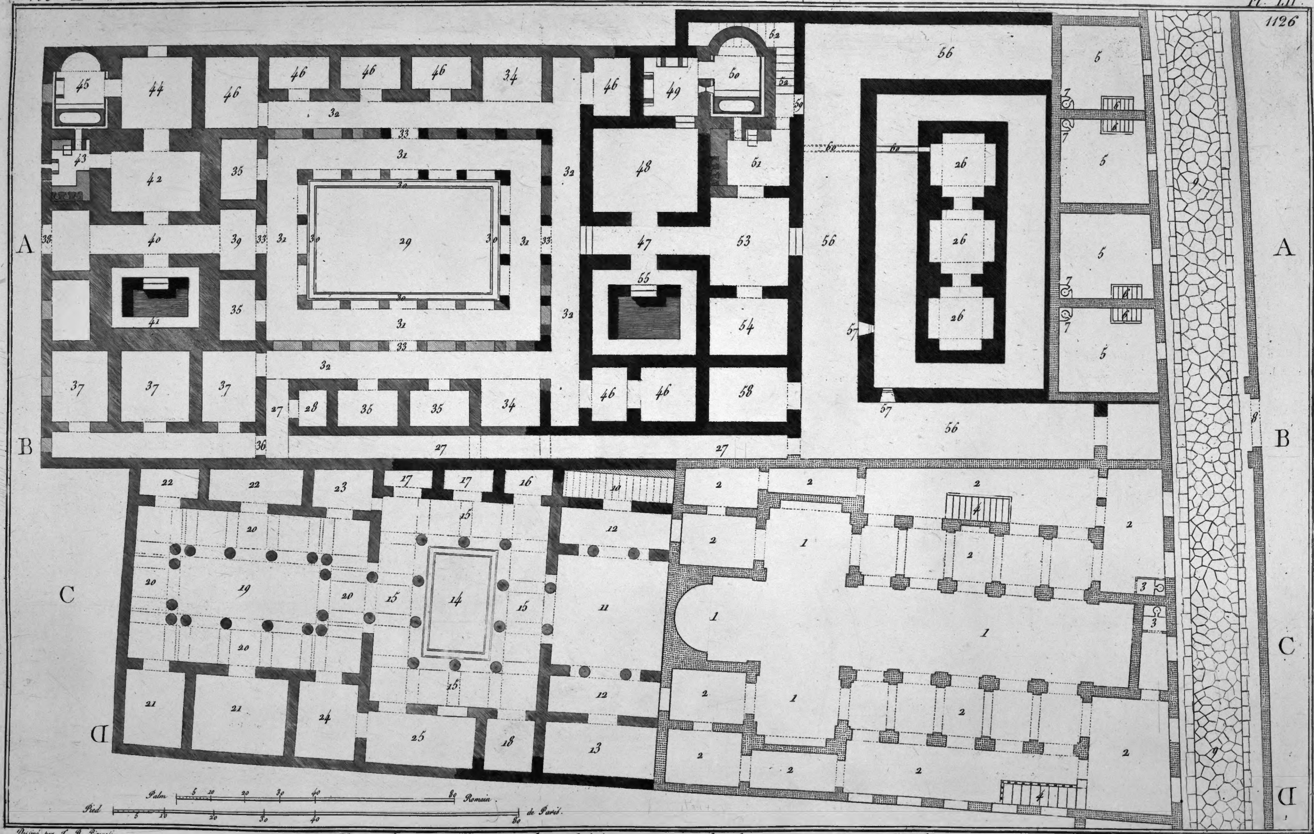

Dessiné par J. B. Piranesi. Gravé par F. Piranesi l'an 1806.

Plan du premier et du troisième étage de la maison à trois étages.

Le premier se trouve au dessous du niveau de la rue, et c'est celui gravé en plein ; l'autre étage est celui qui est pointillé.